

Road Conditions

Phone (Toll Free) **511**

Outside Nevada (877) NROADS (877) 647-6227
Web Site www.nroads.com

Radio Frequencies

Carson City	1610 AM
Lake Tahoe	5300 AM
Las Vegas	1610 AM
Reno	530 AM
Elko	1610 AM

Road Emergency

Nevada Highway Patrol *647
or dial operator and ask for Zenith 1-2000

Medical Emergency

Phone 911

NDOT Traveler Information

Phone (775) 888-7000
Twitter @nevadadot
Web Site www.nevadadot.com

Overseas/Overweight Vehicles

Phone (800) 552-2127
Web Site www.nevadadot.com/business/trucker

Bicycle Information

Phone (775) 888-7433
Web Site www.bicyclenevada.com

NDOT Map Sales

Phone (775) 888-7627
e-mail mmaps@dot.state.nv.us
Other map products are also available; a catalog and price list are available upon request.

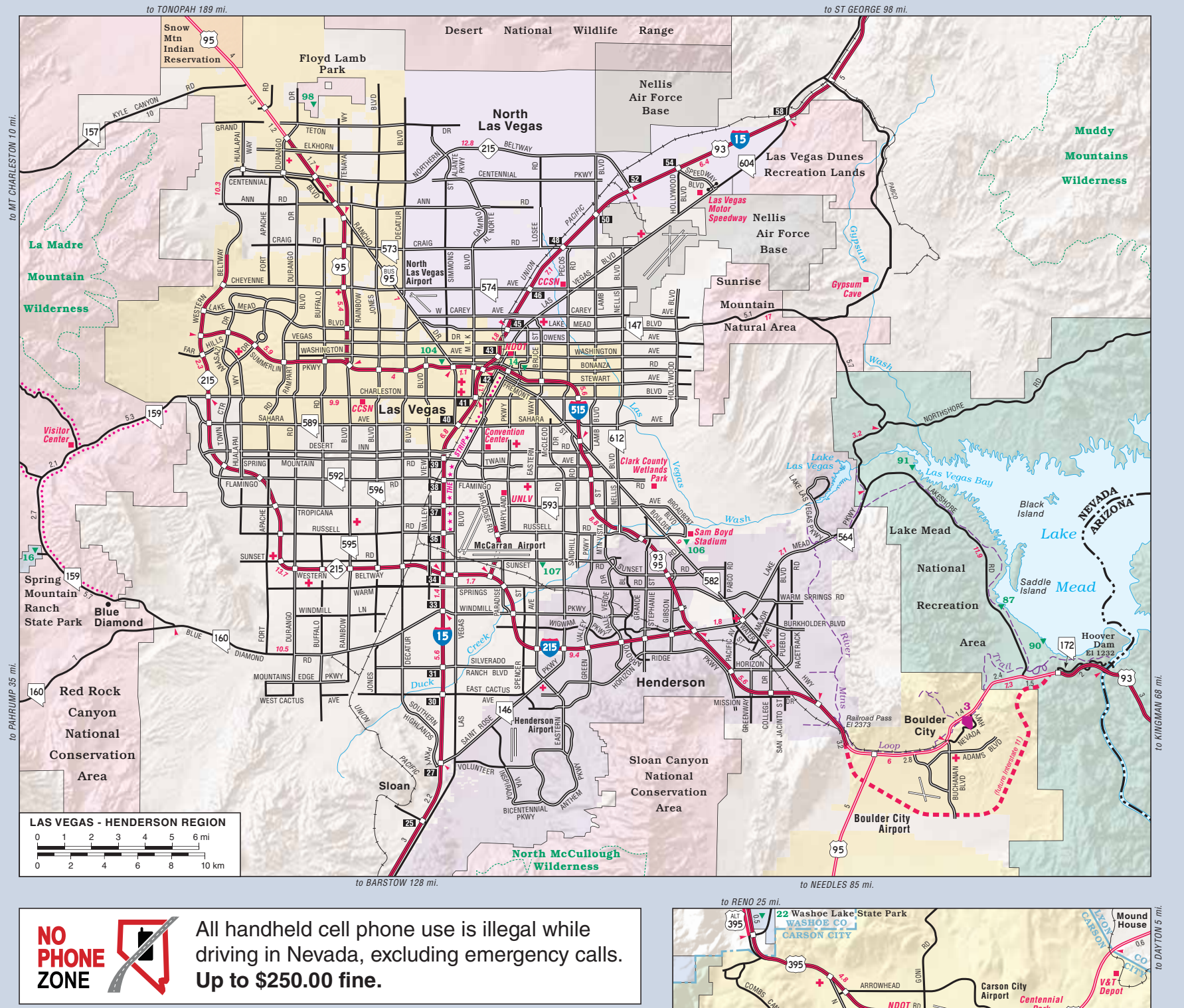
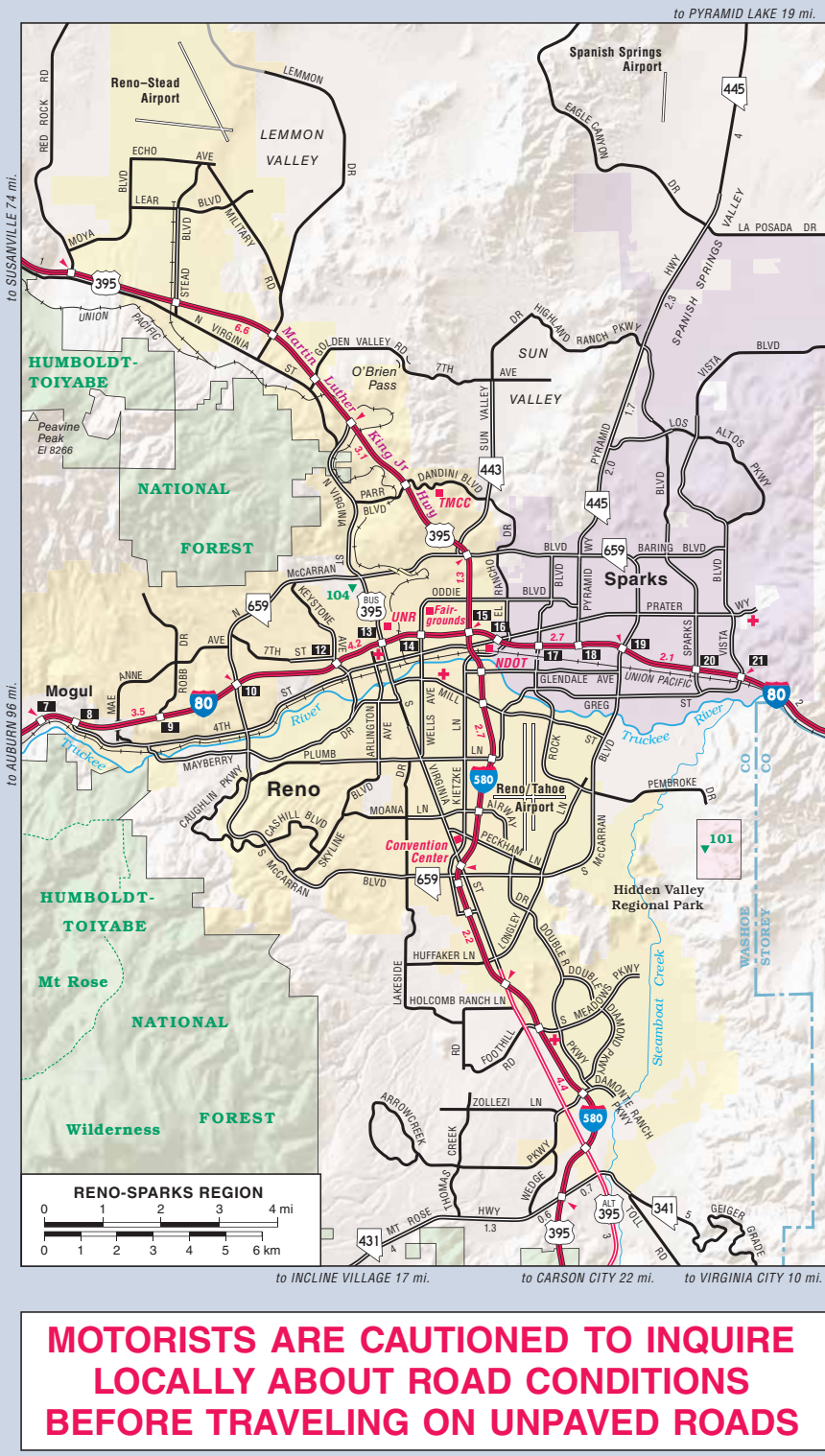
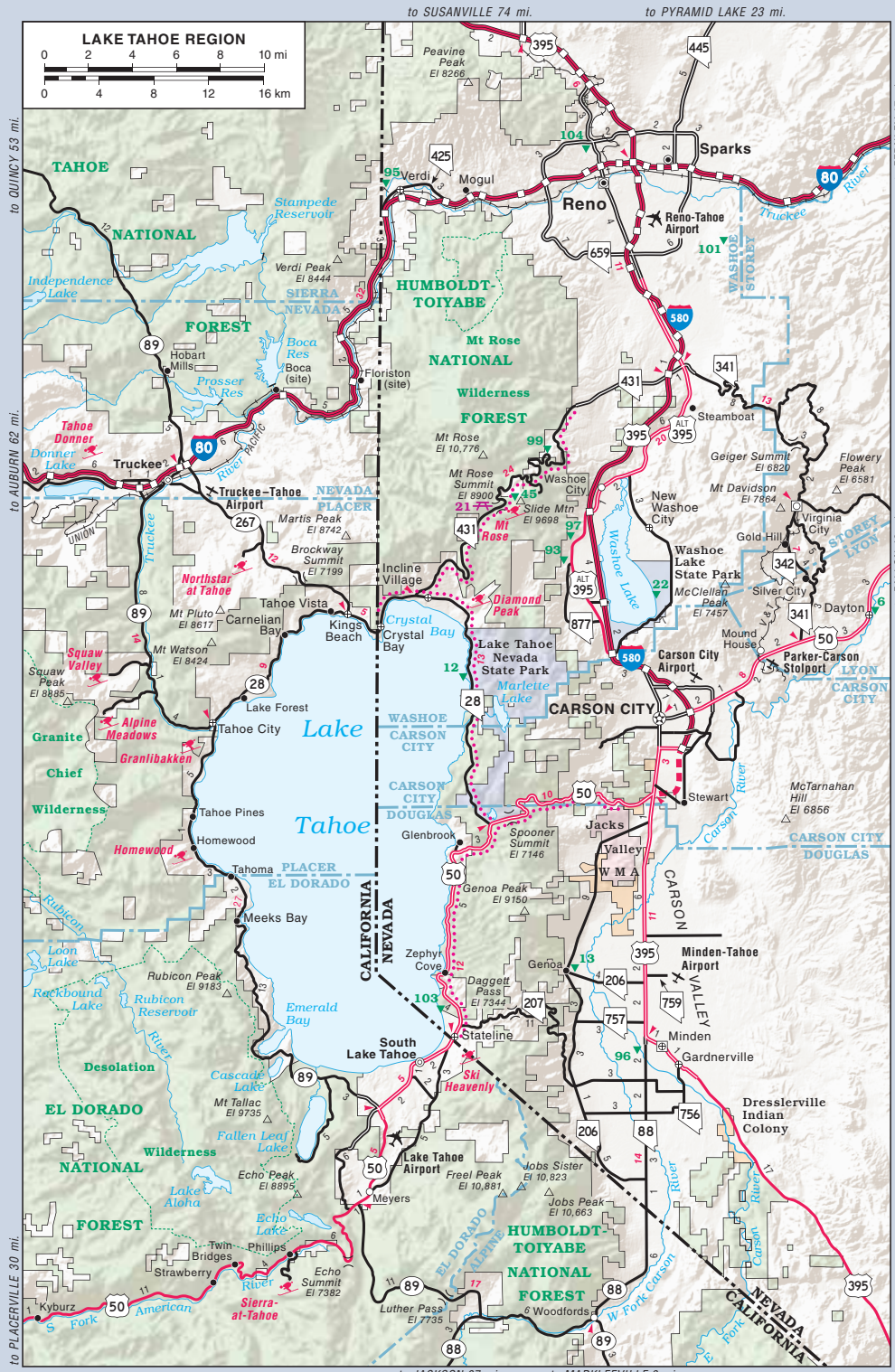

MOTORISTS ARE CAUTIONED TO INQUIRE LOCALLY ABOUT ROAD CONDITIONS BEFORE TRAVELING ON UNPAVED ROADS

NO PHONE ZONE All handheld cell phone use is illegal while driving in Nevada, excluding emergency calls. Up to \$250.00 fine.

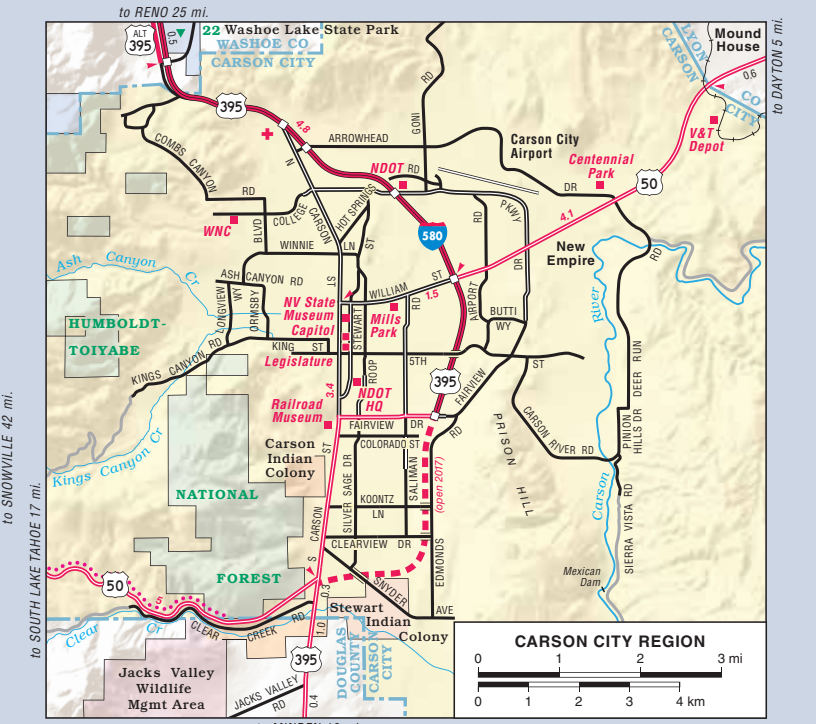

INDEX

Adams (198)	D-3
Adams (201)	D-3
Adams Valley (1,342)	F-4
Adams (195)	F-4
Adams (196)	F-4
Adams (197)	F-4
Adams (198)	F-4
Adams (199)	F-4
Adams (200)	F-4
Adams (201)	F-4
Adams (202)	F-4
Adams (203)	F-4
Adams (204)	F-4
Adams (205)	F-4
Adams (206)	F-4
Adams (207)	F-4
Adams (208)	F-4
Adams (209)	F-4
Adams (210)	F-4
Adams (211)	F-4
Adams (212)	F-4
Adams (213)	F-4
Adams (214)	F-4
Adams (215)	F-4
Adams (216)	F-4
Adams (217)	F-4
Adams (218)	F-4
Adams (219)	F-4
Adams (220)	F-4
Adams (221)	F-4
Adams (222)	F-4
Adams (223)	F-4
Adams (224)	F-4
Adams (225)	F-4
Adams (226)	F-4
Adams (227)	F-4
Adams (228)	F-4
Adams (229)	F-4
Adams (230)	F-4
Adams (231)	F-4
Adams (232)	F-4
Adams (233)	F-4
Adams (234)	F-4
Adams (235)	F-4
Adams (236)	F-4
Adams (237)	F-4
Adams (238)	F-4
Adams (239)	F-4
Adams (240)	F-4
Adams (241)	F-4
Adams (242)	F-4
Adams (243)	F-4
Adams (244)	F-4
Adams (245)	F-4
Adams (246)	F-4
Adams (247)	F-4
Adams (248)	F-4
Adams (249)	F-4
Adams (250)	F-4
Adams (251)	F-4
Adams (252)	F-4
Adams (253)	F-4
Adams (254)	F-4
Adams (255)	F-4
Adams (256)	F-4
Adams (257)	F-4
Adams (258)	F-4
Adams (259)	F-4
Adams (260)	F-4
Adams (261)	F-4
Adams (262)	F-4
Adams (263)	F-4
Adams (264)	F-4
Adams (265)	F-4
Adams (266)	F-4
Adams (267)	F-4
Adams (268)	F-4
Adams (269)	F-4
Adams (270)	F-4
Adams (271)	F-4
Adams (272)	F-4
Adams (273)	F-4
Adams (274)	F-4
Adams (275)	F-4
Adams (276)	F-4
Adams (277)	F-4
Adams (278)	F-4
Adams (279)	F-4
Adams (280)	F-4
Adams (281)	F-4
Adams (282)	F-4
Adams (283)	F-4
Adams (284)	F-4
Adams (285)	F-4
Adams (286)	F-4
Adams (287)	F-4
Adams (288)	F-4
Adams (289)	F-4
Adams (290)	F-4
Adams (291)	F-4
Adams (292)	F-4
Adams (293)	F-4
Adams (294)	F-4
Adams (295)	F-4
Adams (296)	F-4
Adams (297)	F-4
Adams (298)	F-4
Adams (299)	F-4
Adams (300)	F-4

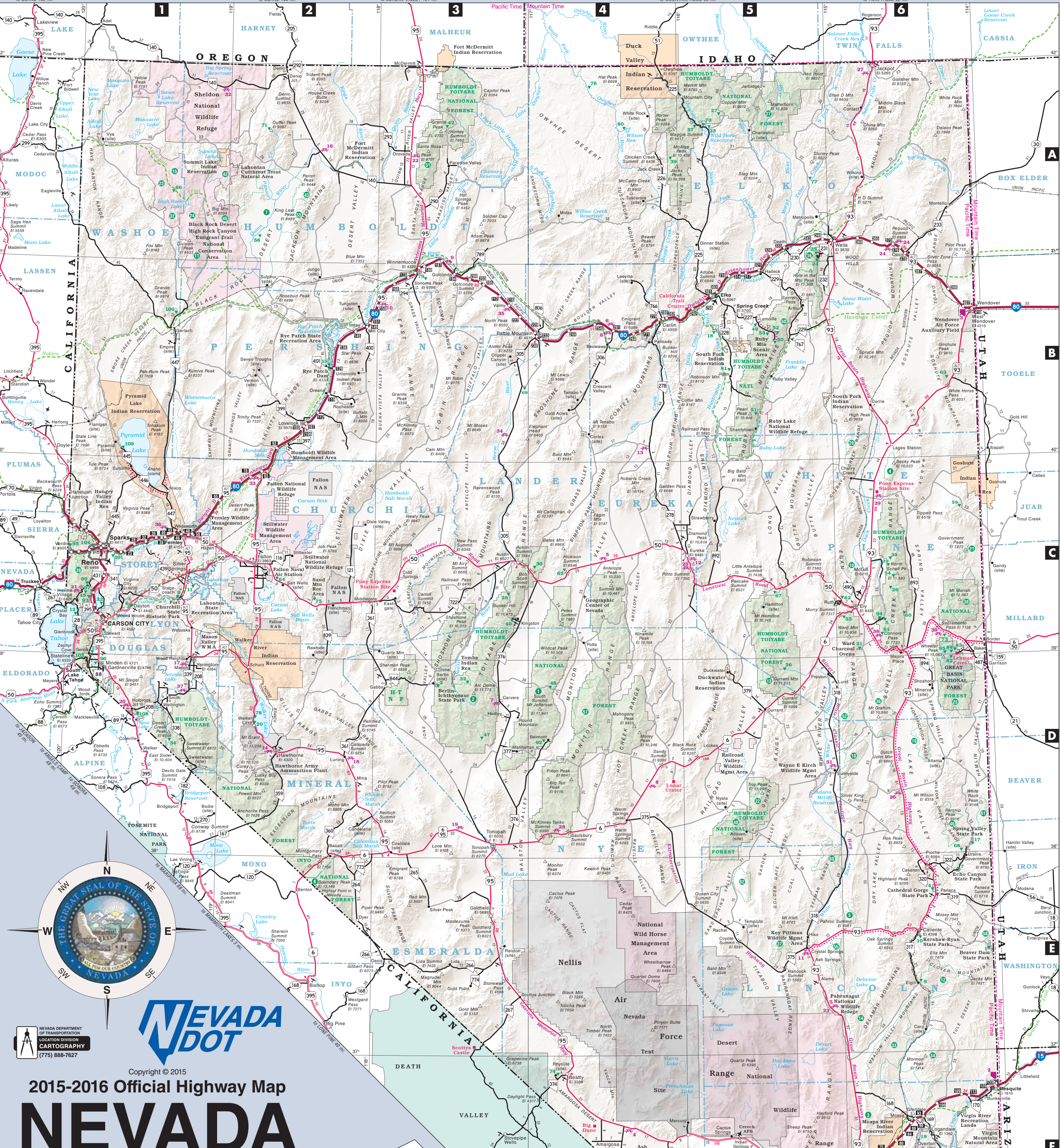

zero Fatalities ALWAYS BUCKLE UP
DON'T DRIVE IMPAIRED
FOCUS ON THE ROAD
STOP ON RED
BE PEDESTRIAN SAFE

REST AREAS

REST AREA #	LOCATION	RESTROOMS	FOOD SERVICE	TRUCK RESTROOMS	TRUCK PARKING
1	BULLHORN CITY (Welcome Station)	Y	Y	Y	Y
2	MESQUITE (Welcome Station)	Y	Y	Y	Y
3	WEST WENDOVER (Welcome Station)	Y	Y	Y	Y
4	AMARGOSA VALLEY	Y	Y	Y	Y
5	BEAN FLAT	Y	Y	Y	Y
6	BEIGNONE	Y	Y	Y	Y
7	BIG SMOKY	Y	Y	Y	Y
8	BLUE JAY	Y	Y	Y	Y
9	BUTTE POINT	Y	Y	Y	Y
10	COGRAD	Y	Y	Y	Y
11	CROCKER SPRINGS	Y	Y	Y	Y
12	EUREKA	Y	Y	Y	Y
13	GARDEN VALLEY	Y	Y	Y	Y
14	HARDYHORN	Y	Y	Y	Y
15	LAUGHLIN BRAKE CHECK	Y	Y	Y	Y
16	LEONARD CREEK	Y	Y	Y	Y
17	LOS CABIN	Y	Y	Y	Y
18	LUNING	Y	Y	Y	Y
19	MILLERS	Y	Y	Y	Y
20	MOUNTAIN HOUSE	Y	Y	Y	Y
21	MT. HOPE	Y	Y	Y	Y
22	OROVADA	Y	Y	Y	Y
23	PANORAMA LAKE	Y	Y	Y	Y
24	PANORAMA	Y	Y	Y	Y
25	PINTO SUMMIT	Y	Y	Y	Y
26	PONY SPRINGS	Y	Y	Y	Y
27	SALMON FALLS CREEK	Y	Y	Y	Y
28	SALTSBURRY WASH	Y	Y	Y	Y
29	SCHOOLBOONE	Y	Y	Y	Y
30	SOUTHERN NEVADA	Y	Y	Y	Y
31	SUNNYSIDE	Y	Y	Y	Y
32	THOUSAND SPRINGS	Y	Y	Y	Y
33	TRINITY	Y	Y	Y	Y
34	VALLEY OF THE MOON	Y	Y	Y	Y
35	VALMY	Y	Y	Y	Y
36	WADSWORTH (Workbound only)	Y	Y	Y	Y
37	WILSON CANYON	Y	Y	Y	Y
38	ELK VIEWING AREA (BLM)	Y	Y	Y	Y
39	SACRAMENTO PASS (BLM)	Y	Y	Y	Y

RECREATION FACILITIES

FACILITY #	LOCATION	BOATING	DRINKING WATER	GROUP AREAS	HUNTING
1	BEAVER DAM	Y	Y	Y	Y
2	BERLIN-ICHTHOSUS	Y	Y	Y	Y
3	BIG BEND OF THE COLORADO	Y	Y	Y	Y
4	CATHERINA GORGE	Y	Y	Y	Y
5	CAVE LAKE	Y	Y	Y	Y
6	DIXON CANYON RESERVOIR	Y	Y	Y	Y
7	ELGIN SCHOOLHOUSE	Y	Y	Y	Y
8	ELK CANYON RESERVOIR	Y	Y	Y	Y
9	KERSHAW-RYAN	Y	Y	Y	Y
10	LAKE LARUE-NEVADA	Y	Y	Y	Y
11	MORAN STATION	Y	Y	Y	Y
12	OLD LAS VEGAS MONUMENT FORT	Y	Y	Y	Y
13	RYE PATCH RESERVOIR	Y	Y	Y	Y
14	SPRING MOUNTAIN RANCH	Y	Y	Y	Y
15	SOUTH FORK RESERVOIR	Y	Y	Y	Y
16	VALLEY OF FIRE	Y	Y	Y	Y
17	WALKER LAKE	Y	Y	Y	Y
18	WARD CHARGOL OUVENS	Y	Y	Y	Y
19	WASHOE LAKE	Y	Y	Y	Y
20	WILSON CREEK	Y	Y	Y	Y
21	WILD HORSE	Y	Y	Y	Y
22	ANGEL CREEK	Y	Y	Y	Y
23	ANGEL LAKE	Y	Y	Y	Y
24	BERRY CREEK	Y	Y	Y	Y
25	BIG BEND	Y	Y	Y	Y
26	BIG CREEK	Y	Y	Y	Y
27	BIRD CREEK	Y	Y	Y	Y
28	BOB SCOTT	Y	Y	Y	Y
29	CATHERINA ROCK	Y	Y	Y	Y
30	COLUMBIAN	Y	Y	Y	Y
31	DEER CREEK	Y	Y	Y	Y
32	DIABLO CREEK	Y	Y	Y	Y
33	EAST CREEK	Y	Y	Y	Y
34	FALCONER VIEW	Y	Y	Y	Y
35	FORKHORN	Y	Y	Y	Y
36	HILLTOP	Y	Y	Y	Y
37	JACK CREEK	Y	Y	Y	Y
38	KNOXTON	Y	Y	Y	Y
39	KYLE CANYON	Y	Y	Y	Y
40	LAKE LARUE	Y	Y	Y	Y
41	MAHONDIY GROVE	Y	Y	Y	Y
42	MORILLAS	Y	Y	Y	Y
43	MT. ROSE	Y	Y	Y	Y
44	OLD MILL	Y	Y	Y	Y
45	PANORAMA CREEK CAMPGROUND	Y	Y	Y	Y
46	PINE CREEK	Y	Y	Y	Y
47	POWDERHOUSE	Y	Y	Y	Y
48	ROACH END	Y	Y	Y	Y
49	SOUTH RUBY	Y	Y	Y	Y
50	TERRACES	Y	Y	Y	Y
51	THOMAS CANYON	Y	Y	Y	Y
52	TIMBER CREEK	Y	Y	Y	Y
53	WARD MOUNTAIN	Y	Y	Y	Y
54	WHITE RIVER	Y	Y	Y	Y
55	WILD HORSE CROSSING	Y	Y	Y	Y
56	BLACK ROCK DESERT	Y	Y	Y	Y
57	BLUE MASS CANYON	Y	Y	Y	Y
58	CAVE CREEK	Y	Y	Y	Y
59	ELK VIEWING AREA	Y	Y	Y	Y
60	CAVE CREEK	Y	Y	Y	Y
61	GOSHUTE MOUNTAIN WILDLIFE AREA	Y	Y	Y	Y
62	GRIMES POINT/HIDDEN CAVE	Y	Y	Y	Y
63	HOCKESSY PETROGLYPHS	Y	Y	Y	Y
64	HIGH ROCK CANYON	Y	Y	Y	Y
65	KILLIPAN RESERVOIR	Y	Y	Y	Y
66	LEONARD VALLEY	Y	Y	Y	Y
67	MILL CREEK	Y	Y	Y	Y
68	NORTH WILDERNESS RESERVOIR	Y	Y	Y	Y
69	PINE FOREST	Y	Y	Y	Y
70	RED ROCK CANYON	Y	Y	Y	Y
71	SACRAMENTO PASS	Y	Y	Y	Y
72	RYE PATCH HISTORIC AREA	Y	Y	Y	Y
73	SAND MOUNTAIN	Y	Y	Y	Y
74	SOUTH FORK WYVHEE RIVER	Y	Y	Y	Y
75	TABOR CREEK	Y	Y	Y	Y
76	WALKER LAKE/SPORTSMAN'S BEACH	Y	Y	Y	Y
77	WATER CANYON	Y	Y	Y	Y
78	WILSON RESERVOIR	Y	Y	Y	Y
79	ZINNUNOJIG RESERVOIR	Y	Y	Y	Y
80	BAKER CREEK	Y	Y	Y	Y
81	LEHMAN CREEK LOWER	Y	Y	Y	Y
82	LEHMAN CREEK UPPER	Y	Y	Y	Y
83	WHEELER PEAK	Y	Y	Y	Y
84	BOULDER BEACH	Y	Y	Y	Y
85	CALLVILLE BAY	Y	Y	Y	Y
86	COTTONTWOOD COVE	Y	Y	Y	Y
87	ECHO BAY	Y	Y	Y	Y
88	HENDERSON	Y	Y	Y	Y
89	LAS VEGAS BAY	Y	Y	Y	Y
90	BELMONT COURTHOUSE HISTORIC SITE	Y	Y	Y	Y
91	POWERS MANSION	Y	Y	Y	Y
92	CAMP SUCCESS	Y	Y	Y	Y
93	CRISTAL MOUNTAIN	Y	Y	Y	Y
94	DAWSONS HOME RANCH HISTORIC PARK	Y	Y	Y	Y
95	DAVIS CREEK PARK	Y	Y	Y	Y
96	GARDNER HILL	Y	Y	Y	Y
97	LORENZ PARK	Y	Y	Y	Y
98	WINDAK RESEARCH	Y	Y	Y	Y
99	RANCHO SAN RAFAEL	Y	Y	Y	Y
100	SILVER BOWL RECREATION PARK	Y	Y	Y	Y
101	SPORTSMAN'S PARK	Y	Y	Y	Y
102	SUNSET PARK	Y	Y	Y	Y
103	SPORTSMAN'S PARK	Y	Y	Y	Y
104	WARRIOR POINT PARK	Y	Y	Y	Y

NEVADA DOT
Department of Transportation
Rudy Malfabon, P.E., Director

LEGEND

	Freeway (with interchange)		State Boundary
	Under Construction		County Boundary
	Primary Highway		General Aviation Airport
	Other Roads (Inquire locally for existing conditions)		Military Airbase
	Scenic Byway		Recreation Facility
	All-American Road		Wilderness Area
	Interstate Route		Point of Interest
	U.S. State Route		Winter Sports Area
	Clark County Route		Hospital
	Other State Route		Rest Area
	Mileage between markers		Welcome or Visitor Center
	Military/Restricted Area		City and Towns
	Historic Trail		Locate or Site (no services)
	National Park Service		State Capital
	National Forest		Population
	Wildlife Management Area, etc.		1,000-10,000
	Nevada State Park		10,000-50,000
	Wilderness Area		over 50,000

DISTANCE CHART (miles x 1.61 = kilometers)

From	To	Distance (miles)	Distance (kilometers)
Albany	Albany	0	0
Albany	Battle Mountain	12	19
Albany	Beatty	120	192
Albany	Boulder City	130	209
Albany	Caliente	140	225
Albany	Carson City	150	241
Albany	Denio	160	257
Albany	Elko	170	273
Albany	Glynn	180	289
Albany	Fallon	190	305
Albany	Ferrelly	200	321
Albany	Goldfield	210	337
Albany	Hawthorne	220	353
Albany	Jackpot	230	369
Albany	Las Vegas	240	385
Albany	Laughlin	250	401
Albany	Lowmuck	260	417
Albany	Mesquite	270	433
Albany	Merittville	280	449
Albany	Minden	290	465
Albany	North Las Vegas	300	481